

# CURSO GUIA DE GEOTURISMO: LA COMARCA DE ALMADEN.

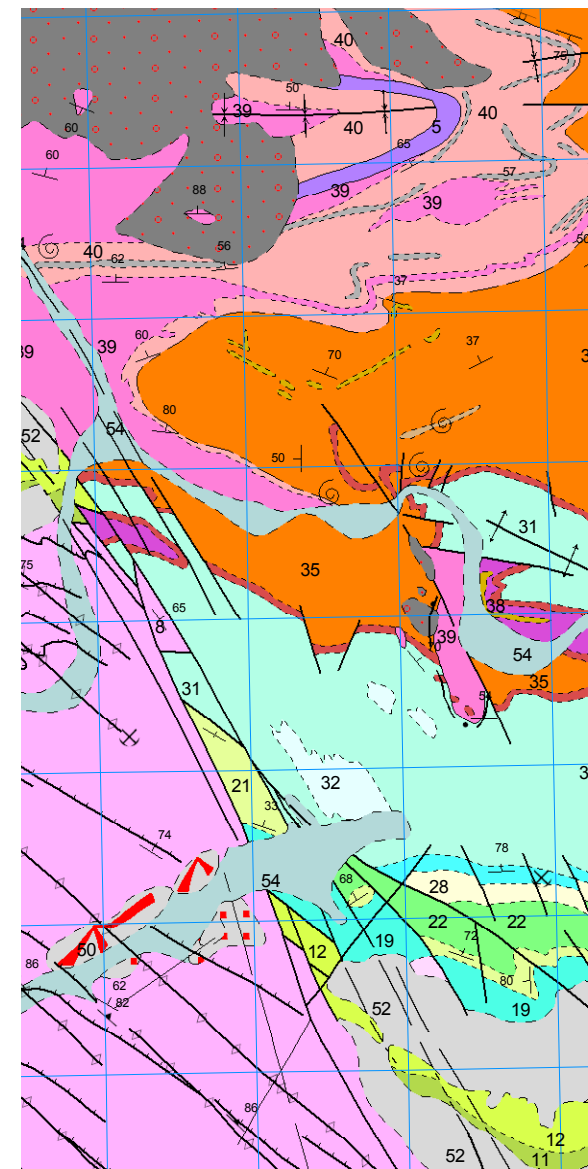

**NOVIEMBRE  
8-12  
2021**

## CONTENIDOS:

### BLOQUE I. PRESENTACIÓN DEL CURSO (2 h.)

- Presentación del curso.
- La geodiversidad y el patrimonio geológico. Un geoturismo para el desarrollo sostenible local.
- Figuras de protección del patrimonio geológico.
- Geoparques mundiales de la UNESCO. Geositos: aspectos conceptuales y metodológicos.
- Geoparque "Volcanes de Calatrava. Ciudad Real".

### BLOQUE II. FUNDAMENTOS TEÓRICOS (3 h.)

- Los fundamentos de la geología y la paleontología: elementos y conceptos para una comprensión de la geología de la comarca de Almadén.
- Dinámicas de educación ambiental en geología. Técnicas y recursos de interpretación del patrimonio geológico y paleontológico.

### BLOQUE III. LOS RECURSOS GEOLÓGICOS Y PALEONTOLÓGICOS DE LA COMARCA. (5,5 h.)

- Geología general de la Comarca de Almadén.
- Patrimonio Geológico y Paleontológico comarcal.
- Lugares de interés geológico y paleontológico.
- El distrito minero de Almadén.

### BLOQUE IV. SALIDAS AL CAMPO. (17 h.)

- Cuatro rutas prácticas de geoturismo por la comarca.

### BLOQUE V. ACREDITACIÓN. (0,5 h.)

- Examen práctico como evaluación del curso.

## LUGAR:

Las clases teóricas y la prueba de evaluación se realizarán en el Hospital Minero de San Rafael de Almadén. Las clases de prácticas se realizarán tres de ellas en el exterior del Parque Minero de Almadén y la cuarta en el interior.

## PROFESORADO:

Profesores de la Universidad de Castilla La Mancha y especialistas de otras universidades.

## DURACIÓN Y HORARIOS.

Se estiman 28 horas lectivas distribuidas en: Teoría (11 h.) Prácticas de campo (17 h.)

De lunes 16:30 a 19:00, martes de 11:30 a 14:30 y de 15:30 a 19:30. Miércoles de 09:30 a 14:00 y de 15:30 a 18:30. Jueves de 9:30 a 14:00 y viernes de 9:30 a 14:00 y de 15:30 a 16:30. La asistencia es obligatoria a todas las clases para obtener acreditación.

## METODOLOGÍA

Clases teóricas y prácticas de campo, con un seguimiento tutorizado a través del correo electrónico para la resolución de dudas. Se realizará una prueba básica para acreditación de los conocimientos adquiridos.

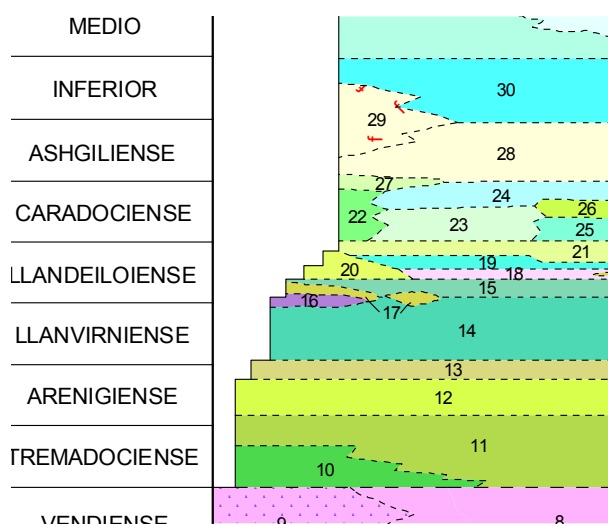

## OBJETIVOS.

- Valorar los activos naturales y culturales constituye una de las estrategias de desarrollo sostenible en áreas rurales de la propia Carta Rural Europea.
- Potenciar el uso de los geo-recursos en los proyectos de interpretación y utilización didáctica y turística de áreas rurales, incluso en territorios declarados espacio natural protegido.
- Dar a conocer las ventajas y beneficios de la interpretación del Patrimonio Geológico y Paleontológico en diferentes dimensiones para el desarrollo de actividades de geoturismo.

## DIRIGIDO A

El curso está dirigido a guías de naturaleza y patrimonio, animadores culturales y turísticos, estudiantes o graduados en geología, ingeniería de minas, biología, geografía, etc., interesados en educación ambiental y turismo, y otros profesionales o estudiantes estrechamente relacionados con el sector turístico.

## PLAZAS.

El número de plazas es de 20 que serán registrados según el orden de inscripción.



## INFORMACIÓN Y RESERVAS:

Las plazas se podrán reservar hasta el jueves 3 de noviembre en: [luis.mansilla@uclm.es](mailto:luis.mansilla@uclm.es) o en [reservas@mayasa.es](mailto:reservas@mayasa.es), o en el teléfono: 926 265 002

## ORGANIZAN:



## FINANCIA: